가톨릭부산

www.catholicpusan.or.kr

Diocese of Pusan

성령 강림 대축일 / 청소년 주일 / 생명의 날

제1884호 2007. 5. 27

▌발행 : 천주교부산교구 ▌편집 : 홍보실 629-8750~2 (613-816)부산시 수영구 남천1동 70-4 ▌e-mail : jubo@catholicpusan.or.kr ▌인쇄 : 주보인쇄사(809-2078~9)

제 1 독서 사도행전 2, 1~11

화 답 송 (시편 104(103), 1ㄱㄴ과 24ㄱㄷ. 29ㄴ~30. 31과 34)

◎ 주님, 주님의 영을 보내시어 땅의 얼굴을 새롭게 하소서.

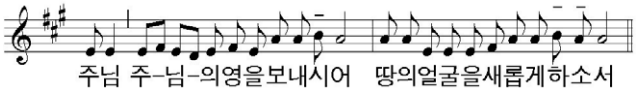

1. 내 영혼아, 주님을 찬미하여라. 주님 저의 하느님, 주님께서는 지극히 위대하시나이다. 주님, 주님의 업적들이 얼마나 많사옵니까! 세상이 주님의 조물들로 가득하나이다. ◎

2. 주님께서 그들의 숨을 거두시면 그들은 죽어 먼지로 돌아가나이다. 주님의 숨을 내보내시면 그들은 창조되고, 주님께서는 땅의 얼굴을 새롭게 하시나이다. ◎

3. 주님의 영광은 영원하리라. 주님께서는 당신의 업적으로 기뻐하시리라. 내 노래가 주님 마음에 들었으면! 나는 주님 안에서 기뻐하노라. ◎

제 2 독서 코린토 1서 12, 3ㄴ~7. 12~13

복음환호송

◎ 알렐루야.

오소서, 성령님, 저희 마음을 가득 채우시어 저희 안에 사랑의 불이 타오르게 하소서. ◎

복 음 요한 20, 19~23

영성체송 (사도 2, 4. 11)

그들은 모두 성령으로 가득 차, 하느님의 위업을 말하였도다. 알렐루야.

오늘은 성령 강림 대축일이며 청소년주일입니다.

1. 성령께서 강림하심으로써 지금까지 우리가 전혀 경험할 수 없었던 새로운 시대가 시작되었습니다. 두려움에 떨며 숨어 있던 사도들이 성령을 받아 주님의 증거자로 힘차게 복음을 선포합니다.
2. 청소년주일 담화문은 교구 홈페이지에 있습니다. 미래의 희망인 청소년들을 위하여 많은 기도 바랍니다.

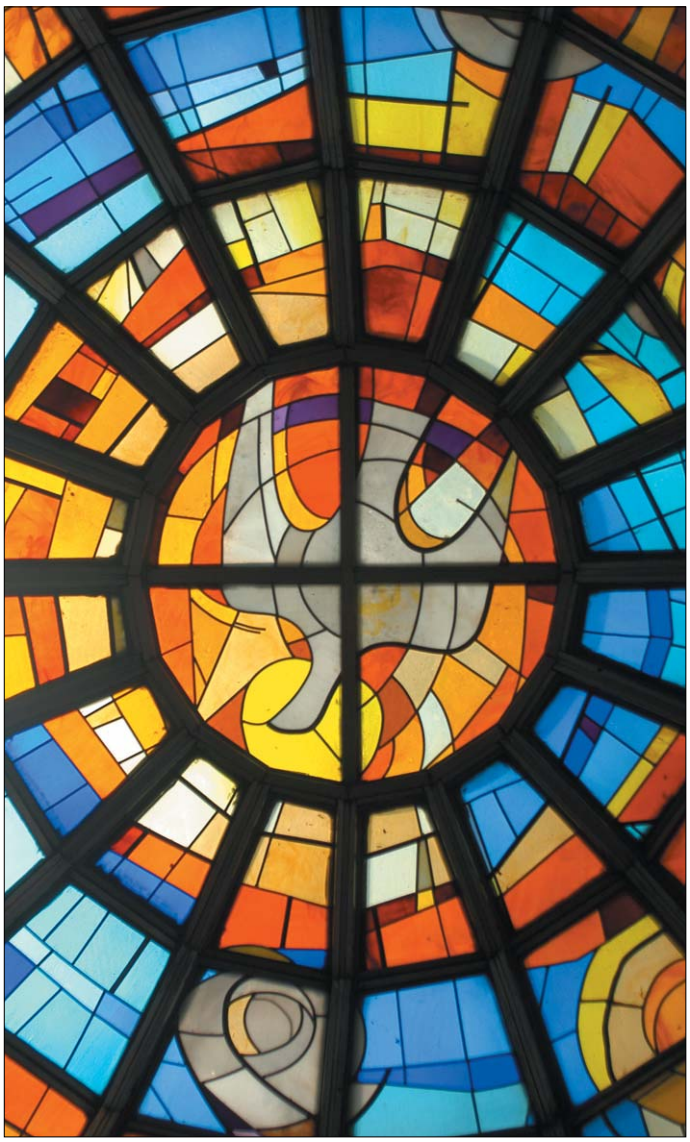

부속가〈성령 송가〉

오소서, 성령님. 주님의 빛, 그 빛살을 하늘에서 내리소서.
가난한 이 아버지, 오소서 은총 주님, 오소서 마음의 빛
가장 좋은 위로자, 영혼의 기쁜 손님, 저희 생기 돋우소서.
일할 때에 휴식을, 무더위에 시원함을, 슬플 때에 위로를.
영원하신 행복의 빛, 저희 마음 깊은 곳을 가득하게 채우소서.
주님 도움 없으시면 저희 삶의 그 모든 것 해로운 것뿐이리라.
허물들은 씻어 주고 메마른 땅 물 주시고 병든 것을 고치소서.
굳은 마음 풀어 주고 차디찬 맘 데우시고 빗나간 길 바루소서.
성령님을 굳게 믿고 의지하는 이들에게 성령 칠은 베푸소서.
덕행 공로 쌓게 하고 구원의 문 활짝 열어 영원 복락 주옵소서.

※ 부속가 악보는 교구 홈페이지 시편성가에 있습니다.

2007 교구 설정 50주년

반세기 바탕 위에 복음화 새 출발

이 주간의 축일 ♣ 27일 : 아우구스티노 주교, 라눌포 순교자, 리스티투타 동정 순교자, 브루노 주교, 레스티투타 순교자

생일을 축하합니다

장 재 봉
스테파노 신부

예수님의 삶과 죽음과 부활 사건으로 잉태되었던 교회가 오늘 탄생의 울음을 터트렸습니다. 성령께서 세우신 교회는 희망과 소망이라는 하늘나라의 산소로 숨 쉬고, 보이지 않는 것을 바라보는 신앙의 눈으로 사랑을 살아가는 존재입니다. 성령은 천하를 아우르는 초문화적 · 초민족적 · 보편적임에도 '각 사람 위에 내려앉아서' 내 안의 기도가 세계를 품을 수 있도록 이끄시는 하느님의 지극히 개인적인 선물이기도 합니다.

성령의 선물을 생각하는데 문득, 우리 인간들이 생각하고 계획해서 이루려는 일의 허무가 떠오릅니다. "자, 성읍을 세우고 꼭대기가 하늘까지 닿는 탑을 세워 이름을 날리자"(창세 11, 4) 라던 인간의 속셈은 하느님의 간섭을 원치 않는 교만이고 하느님의 도우심을 거부하는 자만입니다. 때문에 인간이 세운 계략은 상대의 말을 알아듣지 못하는 혼돈을 불러오고 서로에게 등을 보이고 벽을 쌓는 결과를 낳았습니다.

오늘, 바벨탑 사건 이후에 결코 하나가 될 수 없었던 인간의 언어를 통일시키고 서로 이해하지 못하고 대립하는 세상을 향해서 '모두가 자기가 태어난 지방 말'로 하느님의 뜻을 알아듣게 하시려는 하느님의 뜻이 성령으로 오셨습니다. 온 세상이 하느님을 향한 사랑으로 결집하고 이웃을 향한 용서로 변화되기를 바라시는 하느님의 마음이십니다.

교회가 성령을 선물로 받은 세월이 이 천년을 꼽습니다. 현재 점술원이 80만, 세계에서 가장 높은 자살율, 신자들의 낙태율 66%의 현실은 그리스도인들이 어디에서 무엇을 하고 있는지 묻습니다. 부활하신 예수님을 보고도 깨닫지 못했던 제자들은 성령 강림으로 완전히 새로운 하늘의 사람이 되었습니다. 하늘을 열고 쏟아 부으시는 성령의 은사로 하느님의 가르침을 세상에 전하는 그리스도인은 앓는 세상에 약이 되고 눈감은 세상에 길잡이가 됩니다. 우리의 변화는 인간 사랑의 현장에서 증거 되는 까닭에 변화된 나의 모습을 세상에 드러내지 않고, 내 삶이 사회를 변화시키지 못한다면 성령을 받은 그리스도인이라 할 수 없습니다. 진정한 치유는 불순종의 인간이 순종하는 모습에서 비롯되기 때문입니다. 세상의 가치에 끌려가고 야합하는 그리스도인의 모습은 성령을 아프게 한다는 사실을 기억하고, 이제 성령을 근심시키지 않는 삶을 살아갈 것을 다짐하는 한 주간이 되시기 바랍니다.

예수님의 꿈은 우리 모두가 아버지의 자녀로 응답하는 귀한 성령의 사람으로 살아가는 일입니다.

▌부산가톨릭대학교 교수

불씨

당신이 심어둔
가슴 속 불씨 하나

기도하면 언제나
조용히 타오릅니다.

글 · 그림 : 하삼두 스테파노 / 화가

◈ 오늘의 강론 ◈

월~토 07 : 50
재방송 19 : 45

5.28(월)~29(화)
장재봉 신부(부산가톨릭대)

5.30(수)~6.2(토)
강병규 신부(아미성당 주임)

PBC 부산평화방송
www.pbcbs.co.kr

부산 FM 101.1 MHz
울산 FM 94.3 MHz

♣ 28일 : 젤마노 주교, 베르나르도 , 포디오 주교, 말가리다 부인 수교자

주님께서 필요하신 것

이 규 정 스테파노

성모성월도 거의 다갔다. 그러나 계속 기도를 해야 하겠다. 늘 바쁘기만 하니 기도는 언제 할까. 아침과 저녁 기도는 잠자리에서 일어날 때와 자기 전에 한다. 다른 기도는? 남들은 어떤지 몰라도 나는 기도 시간을 정해 놓고 있지 않다. 수도원에서는 하루에 일곱 번 일정한 시간에, 그것도 수도복 정장을 하고 기도한다는데 우리 평신도는 그리 할 수 없다.

평화방송 라디오를 통해 삼종기도를 함께 하면 그 짧은 시간만은 절로 마음이 가라앉으면서 한없이 편안해진다. 새벽 6시에 삼종기도가 시작된다. 이 삼종기도부터 함께 해 보시기를. 내 차의 라디오는 평화방송에 맞춰져 있다. 현직에 있을 때는 연구실에 라디오를 두고 늘 평화방송을 들었다. 정년퇴임 후 출강할 때에는 연구실을 반납했으므로 학교의 주차장에 차를 대놓고 차 안에서 강의 시간을 기다리곤 했다. 출강하는 퇴임교수들을 위한 방을 학교에서 마련해 주었지만 강의실에서 멀어 한 번도 이용하지 않았다. 또 내가 속했던 학과의 교수들이 자기 연구실에 와서 쉬도록 권했지만 좀처럼 들르지 않았다. 반드시 차를 대접하는데 그런 폐를 끼치기 싫어서였고 환담을 하느라고 시간을 허비하기 때문이기도 했다. 그래서 아예 차 안에서 책도 읽고 기도도 하곤 했다.

성모성월이 아니어도 내가 속한 레지오 단원들은 모두 묵주기도를 많이 해 온다. 매주 200단 이상 봉헌하는 단원도 있다. 그래서 나도 시간만 나면 묵주기도를 한다. 걷기 운동을 할 때에도 항상 혼자 걷는데 묵주기도를 하기 위해서다. 학교의 주차장 차 안에서 강의 시간을 기다리는 시간은 주로 묵주기도 시간이었다. 강의가 저녁에 있는 날은 차에 라디오를 켜 두고 있다가 오후 6시만 되면 삼종기도를 함께 했다. 데엥 데엥 데엥, 그윽한 종소리도 아름답지만 기도를 인도하는 분의 음성도 좋다. 나의 결함을 하느님께서 기워주시고, 나의 자만을 성모님께서 다스려주신다는 위안을 받는다. 삼종기도를 따라 하면서 주님을 생각하고, 주님의 은총을 확신하곤 한다. 주님께 우리가 해드려야 할 게 무언지, 주님께서 우리에게 무엇을 요구하시는지 생각하곤 한다.

누구와 만날 약속을 하고 약속 장소에 나가지만 늦게 오는 수가 있다. 이런 때에도 묵주기도를 한다. 그러면 시간 낭비가 되지 않고 늦게 나온 사람이 밉지 않다. 내가 남을 위해 기도하면 그들도 나를 위해 기도한다. 온 누리의 저 푸른 생명과 함께 은총이 보이고 만져지는 계절, 이 순간도 주님께서 필요하신 것이 무엇일까를 생각한다.

소설가
http://hsaem1.wo.to, lkj9432@hanmail.net

환경과 생명

아이를 낳고 싶어요 1

생명 · 환경사목위원회 (우리농 본부 051-464-8495)

서울에 있는 6,000개 산부인과 중 절반인 3,000개 병원에서는 더 이상 출산을 하지 않습니다. 왜냐구요? 이 병원들은 불임치료에 중점을 두고 운영하거든요. 이 말을 뒤집어보면 불임으로 고통 받는 사람들이 그만큼 많다는 얘기입니다. 불임은 원인에 대해 의학적으로는 80% 이상 설명이 가능합니다. 하지만, 불임률이 급격히 증가하는 이유는 아직까지는 명확하게 설명하지 못합니다. 그 원인의 한켠에 환경호르몬이 도사리고 있다고 합니다. 캔 음료의 벽을 코팅하는데 사용하는 비스페놀A라는 물질이 있습니다. 환경호르몬으로 불리는 이 물질은 백혈병을 일으키고 남성의 정자수를 감소시키는 물질입니다. 혹시 우리가 캔 음료를 너무 많이 마셔서 불임률이 높아진 건 아닐까요? 종이컵의 안쪽면도 비스페놀A를 이용해서 코팅을 합니다. 하얀연기를 내뿜고 달리는 방역차, 이 연막소독에도 환경호르몬 물질인 다이옥신이 사용되어왔습니다. 다이옥신은 대표적인 발암물질이자 환경호르몬입니다. 동네에 쓰레기 소각장이 들어선다면 결사반대하는 이유가 바로 이 다이옥신 때문입니다. 하지만 우리는 소각장이 아니라 모유를 통해서 처음으로 다이옥신을 먹게 됩니다. 우리나라 산모의 초유에서 검출되는 다이옥신농도가 미국의 20배에 이른다고 하니까요. 그렇다면 모유 수유를 포기해야 하나요? 사실 문제는 모유가 아니라 산모가 먹는 음식이나 주변 환경에 있습니다. 음식을 통해서 산모의 몸속에 축적된 다이옥신이 모유를 통해서 아이에게 가는 거지, 모유가 원래부터 문제가 있는 건 아니죠. 다행히도 초유 이후에는 다이옥신 농도가 지속적으로 감소된다고 합니다.

♣ 29일 : 막시미노 주교, 레스티투토 순교자, 테오도시아 동정 순교자, 제랄도 주교

은혜로웠던 5월

지난 주보 1882호에 이어 성모성월을 지내고 있는 각 본당의 모습을 화보로 꾸몄습니다. 성모님을 공경하며 은혜로웠던 5월을 기억하며 주님의 풍성했던 사랑을 느껴봅니다. 사진을 제공해 주신 각 본당 홍보분과 위원들과 홍보 기자님께 감사드립니다.

▲ 해운대 5.1

▲ 전하 5.19

◀ 덕신 5.18

옥동 5.1

망미 5.8

화명 5.1 ▼

이기대 5.9

성바오로 5.19

남산 5.3

몰운대 5.1

소곤 소곤 16

이 건 알아두세요!

점집이 아닌 철학관에서 작명을 하고 택일을 하는 것도 미신입니까?

그리스도인은 하느님을 믿습니다. 믿음은 어떤 일, 어느 상황에서도 하느님의 선하심에 의탁하는 행위이며 다짐입니다. 그럼에도 가정의 대소사에는 용한(?) 점쟁이나 철학관을 찾아서 세상의 것에 의지하고 위로를 얻으시지요? "우째 그리 잘 아느냐?"구요? 솔직히 속 보이는 경우가 허다해서 앉아서도 심리가 보인답니다. 작명가에게 이름을 얻은 아이에게, 사주가 좋다는 철학관의 지시에 따라 제왕절개분만으로 태어난 아기에게 유아세례를 받게 하는 부모님, 어떤 기도를 하시는지요? 결혼의 '길일'이라는 날이면 어김없이 성당 혼배도 줄을 잇는 현실에서 무슨 설명이 더 필요합니까? 점쟁이가 뽑아 준 그날, 정말 뻔뻔스럽게도 성당에서 혼배 예식을 치루는 모습을 보시는 예수님 심정을 생각해 보셨는지요? 예수님은 "죄에 관하여 잘못 생각하는 것은 나를 믿지 않기 때문"(요한 16, 9)이라고 분명히 말씀하십니다. 이왕이면 '좋은 게 좋은 것'이라는 생각은 마귀의 것입니다. 사탄은 오늘 우리에게 온갖 문화를 통해서 강하게 침투하며 영역을 넓히고 있습니다. 갖은 핑계를 대면서 '할 수 있다면' 고통을 외면하라고 부추기지요. 세상의 풍습을 좇으면서 하느님을 믿는다는 것은 가당치않은 행위라는 사실을 밝혀드립니다. 점집이나 철학관을 찾는 일은 하느님께서 가장 싫어하시는 우상숭배행위이기에 '대죄'입니다.

▌장재봉 신부(부산가톨릭대학교) gajbong@hanmail.net

부산가톨릭의료원
메리놀병원
www.maryknoll.co.kr
중구 대청동 4가 12번지
전화 : 465-8801 / 예약 : 461-2201~4
부산성모병원
www.bsm.or.kr
남구 용호동 538-41번지
전화 : 933-7114 / 예약 : 933-7777

양산 천주교묘지 내 교구 납골봉안시설
하늘공원
안치중
1. 매주 금요일 위령 미사 봉헌
2. 지금 신청하시면 눈높이 위치의 단부터 우선 분양 (선착순 3,000기)
분양 문의 : 629-8725~6
교구청 내 분양사무실
평 일 09:00~17:30
토요일 09:00~12:00

♣ 30일 : 펠릭스 1세 교황 순교자, 페르디난도 3세 왕, 성녀 잔다크 동정, 후베르토 증거자

본당마다 선교 활동 활발

초여름 날씨가 느껴지는 5월 마지막 주일을 지내면서, 본당마다 선교 활동이 한창이다. 구역, 반별로 매주 실시하는 본당이 있는가 한편 매월 한번씩 전신자들이 선교 활동을 하는 곳도 있다. 날씨가 따뜻해지면서 사람들의 야외활동이 잦아지면서 신자들도 이에 맞추어 야외로 선교 활동을 나서고 있다. 특히 본당 띠를 두르고 관할 지역을 청소하거나 독거노인들을 모시고 야외나들이를 하면서 가톨릭을 알리는 기회로 삼고 있는 것이다. 신자들의 이러한 활동에 대해 선교사목국장 전동기 신부는 "선교 활동은 무엇보다도 꾸준히 활동하는 것이 가장 중요하다. 또한 야외에서 선교단이 질서 정연한 모습으로 활동한다면 지역민들에게 더욱 좋은 이미지를 심어줄 수 있을 것"이라며 신자들의 선교 활동을 조언했다.

수영성당

구포성당

2007 여름 신앙학교 연수

여름신앙학교 연수가 지난 20일(일) 09:30 푸른나무 교육관에서 있었다. 청소년사목국(국장 : 임형락 신부)에서 주관한 이번 연수는 '말씀 씨앗 찾기' 라는 주제로 어린이들이 성경을 쉽게 접하게 하기 위한 교육으로 진행되었다. 교육에 참가한 교사들은 어린이들이 성경 암송을 하는데 도움을 주게 될 '액션 바이블 맨' 이라는 캐릭터를 운영하는 방법을 배웠으며, 또한 교사들은 소창, 율동을 직접 배우면서 구슬땀을 흘렸다.

교정사목회 연피정

교정사목회 연피정이 지난 21(월) 10:00 남천성당 소성전에서 있었다. '묶인이들에게 해방을 알려라!' 라는 주제로 열린 이날 피정에는 부산 교정사목(담당 : 김종엽 신부)과 울산 교정사목(손원모 신부)의 봉사자 및 후원회원 등 200여 명이 참석했다.

2007 교구 사제단 피정

올해는 교구 사제단 피정을 지구별로 개최하였다. 지난 14일(월)~18일(금) 1차는 1,2,4,5,10 지구 및 교구청 사제들이 피정을 실시했으며, 2차는 21일(월)~25일(금) 7,8,9,11지구 가 피정을 가졌다. 또한 오는 6월 4일(월)~8일(금) 3차로 3,6 지구 사제들이 실시할 예정이다.

부모 신앙 교육 2차

5월 14일(월) 10:00 푸른나무(초등부)
5월 21일(월) 10:00 푸른나무(중고등부)
5월 22일(화) 10:00 월평성당(울산지역)
주관 : 가톨릭청소년회(상임이사 : 임형락 신부)
주제 : 그리스도를 닮은 부모 역할
강사 : 김은숙 수녀(가톨릭청소년가족상담센터 소장)

ARCA 청년 성서 제13차 창세기 연수

5월 12일(토)~13일(일), 16일(수), 19일(토)~20일(일)
분도명상의집 / 수료생 : 24명
지도 : 최재현 신부(청년성서사도직 전담)

5.18 민주 영령들을 위한 추모미사

5월 18일(금) 19:30 가톨릭센터
주관 : 정의평화위원회(위원장 : 권경렬 신부)

♣ 31일 : 칸시오 순교자, 칸시아노 순교자, 베드로닐라 동정 순교자, 루피치노 주교, 비탈리스 은수자

부산가톨릭대학교 총장배 테니스대회

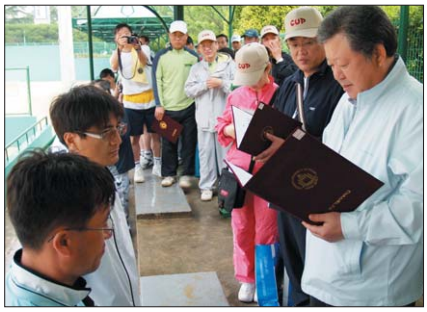

5월 12일(토) 10:00 사직종합운동장
총장 : 윤경철 신부 / 참가 : 남산고등학교 외 24팀

알림 교육 · 피정 · 연수

JA&VA21 2단계 1차
· 6.2(토) 16:00~3(일) 16:00 · 푸른나무

교구 혼인 강좌
· 6.3(일) 10:30~16:30 · 푸른나무
대상 : 혼인을 앞둔 예비 부부 및 관면혼배자
참가비 : 1쌍 4만원 / 문의 : 629-8740
반드시 전화 접수(당일 접수 불가)

음악인협회 주최 전례성가 특강
· 5.27(일) 14:00 · 가톨릭센터 3층 으뜸방
강사 : 조현수 교수 / 주제 : 발성의 허상과 실제2
참가비 : 5천원(성가책 및 필기구 지참)

제58차 선택 주말
· 6.22(금)~24(일) · 푸른나무
대상 : 미혼 남녀(종교 무관)
마감 : 6.15(금) / 회비 : 7만원
문의 : 010-3993-7567, 011-9313-6761
'부산 선택' daum 카페 참조

제3차 청년로고스 1단계
· 6.9(토) 19:30~10(일) 16:00
· 푸른나무 교육관 / 3만원 / 마감 : 6.4(월)
내용 : 청년 성경 통독 피정
문의 : 629-8747(청소년사목국)

5월 묵주기도 피정
· 5.28(월) 09:30~16:30 · 마리아피정센터 강당
강사 : 강부철 신부(예수성심수도회)
회비 : 5천원 / 문의 : 646-3746

지속적인 성체조배회 회원 대피정
· 5.28(월) 09:00~17:30 · 남천성당
· 5.29(화) 09:00~17:30 · 월평성당
강사 : 이상각 신부(수원남양성모성지 전담)
대상 : 전회원 / 미사 : 황철수 보좌주교

참 소중한 당신 3주년 무료 사은 특강
· 5.29(화) 13:00~16:00 · 대연성당
주제 : 이시대에 더욱 그리운 어머니, 신사임당
강사 : 안영(작가) / 문의 : (02)322-1025

Arca 청년성서모임 5월 성경 강의
· 5.31(목) 19:30~21:30 · 성서교육원
대상 : 성경에 관심있는 모든 청년
내용 : 공관복음(1. 예수님의 탄생기)
문의 : 469-0761

청주교구 성령봉사회 무료 치유 피정
· 6.1(금) 18:00~3(일) 15:00
· 청주 초정 성령봉사회관 / 식사 제공
문의(교통편) : (043)213-9103

오순절평화의수녀회 첫 토요 피정
· 6.2(토)10:00~16:50 · 수녀회 본원 / 3천원
강사 : 김영희 자매 / 문의 : (055)351-2285~6

구봉성당 40주년 기념 특강(4차)
· 6.6(수) 11:00~16:00 · 구봉성당
내용 : 우리의 믿음과 희망 / 강사 : 허성 신부
※ 5차 : 7.17(화) 김웅열 신부

올리베따노 성베네딕도 수녀회 Lectio Divina(거룩한 독서) 피정
수도자과정 : 6.11(월)~15(금) 4박5일
문의 : 753-5744(성분도은혜의집)

후원회 미사 · 행사 · 모임

성소자를 위한 기도(부산)
· 6.1(금) 14:30 · 교구청 2층성당

부산 미바회 5월 미사는 6월 성지 순례로 대신합니다.

미리 보는 전례 꽃꽂이 및 월미사
· 5.28(월) 10:30 · 교구청 2층 성당
문의 : 011-832-7004, 017-673-3992

해돋이나눔터(재활용품가게) 축성식
· 5.28(월) 10:00 / 문의 : 413-1362

읽고 · 보고 · 듣고

마더 데레사의 단순한 길

마더 데레사 수녀가 생전에 자신의 명함이라며 사람들에게 나누어 준 조그마한 카드에는 짧은 기도문이 실려 있었다. 그 기도문은 마더 데레사 자신이 하는 일과 그가 걸어온 '단순한 길'의 방향을 명확히 설명해 주고 있었다. 그 길은 '침묵, 기도, 믿음, 사랑, 봉사, 평화' 이렇게 여섯 단계로 이루어진 길이었다. 하느님께 이르는 길은 참으로 단순하다. 어려워하지 말고 처음 단계부터 하나씩 걸어나간다면 하느님께 이를 수 있을 것이다.

마더 데레사 지음 / 백영미 옮김 / 사이출판사 / 8,900원

PBC 화요음악회 소프라노 이영은 세실리아 초청 독창회

일시 : 5.29(화) 19:30 / 장소 : 가톨릭센터 소극장 / 회원권 : 1만원(신자 할인 20%)
출연 : 소프라노 이영은, 피아니스트 이현주 / 해설 : 오동주(성악가)
※ 이 공연은 6.3(일) 18:00 부산평화방송(부산 101.1MHz / 울산 94.3MHz)을 통해서도 들을 수 있습니다.

바울로 만평

박흥렬

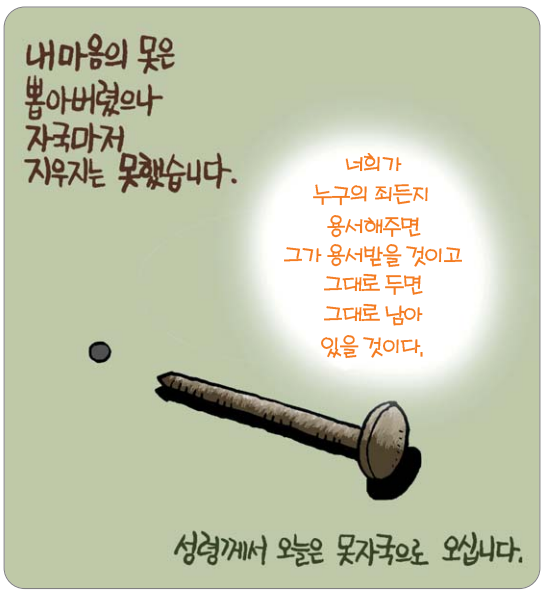

(주)뉴釜山旅行社
회장 김 종 호 레미지오.
- 해외 신혼여행 교우 특별 할인 -
1. 터키, 그리스 12박13일(TK) 295만원 5.21 / 6.11
2. 이집트, 이스라엘 8박9일(EK) 205만원 5.18 / 6.15
3. 이집트, 이스라엘, 로마 10박11일(AZ) 285만원 5.23 / 6.20
T. 816-8811
www.newbusantravel.co.kr

함양지리산영농조합
진천마, 헛개나무겔
대표 : 김영숙(세실리아) 이상선(안드레아)
경남 함양군 서하면 운곡리 8-8
(055)963-8934, 8935
011-851-7861

since 1977
보이지 않는 보청기
디지털보청기전문 취급
한독보청기
김무남(아우구스티노)
632-2248, 2360

30차 아일랜드 영어연수생 모집
주최 : 마신부님(Rev. Brendan MacHale)
초중생 : 7.21~8.19(3, 4주) 427만원
대학생 : 6.24~8.12(7주) 625만원
(주)그린피스 E&T (02)569-1331

더욱 가까워진 한샘, 가까워진 행복 -
한샘 김해키친프라자
주방가구, 붙박이장, 현관장, 자녀방
공인호(미카엘) 장숙경(로사리아)
(055)338-2313
019-337-0150
김해 수로왕릉에서 김해도서관 방향 50M

노동부 산하 근로복지공단 지정 전문 간병 교육생 모집
교육 후 100% 취업 보장
(수시 모집)
(주)천사사람들
818-1004, 245-1004
김광하(바실리오) 서한영(바실라)

김해 서울이비인후과
김해시 내동 1144-3, 신한은행 3층
TEL. 055-321-5536
FAX. 055-321-5553
원장 : 김정유 다미아노
※ 수술실(만성중이염, 축농증, 편도선, 코골이 등) 입원실 완비

산모와 행복한 아기만을 생각합니다
아가랑 엄마랑
출장 산모도우미 · 베이비시터
757-4080
(613-825) 부산시 수영구 망미1동 774-269
www.babymomlove.com

주단, 포목, 혼수, 예단 도소매
부산진시장
거 제 주 단
박대수(야고보), 최복순(데레사)
점포 : 632-0696, 집 : 416-9168
휴대폰 : 011-9331-6633
진시장 1층 주단부 318호 1층 8호문 안쪽 화장실 옆

창 사랑 부산진시장 1층 13호문 입구
커텐, 수입 커텐,
고급 롤스크린 전문 판매
견적 무료 상담 / 강재숙 (크리스티나)
647-9772, 634-9772
017-558-6839

♣ 6월 1일 : 유스티노 순교자, 팜필로 사제 순교자, 유벤시오 순교자, 에네코 원장

성바오로아동요양원 후원회 미사
· 5.28(월) 10:30
문의 : 514-6988(금정구 부곡 3동)

영원한 도움의 성모님께 드리는 9일기도와 미사
· 5.29(화) 14:00 · 서면성당
영성, 교리 강의, 미사 전후 고해성사
집전 : 구속주회 신부(010-7132-6379)

오순절 평화의 마을 철야기도회 찬미의 밤
· 5.29(화) 23:00~익일 04:00 / 010-5511-6593
주제 : 찬미를 통한 놀라운 치유의 은혜

원죄없으신성모의기사(M.I) 토요 성모 신심 미사
· 6.2(토) 10:00 · 대연성당
내용 : 칠락묵주, 찬양, 증언, 미사, 친교
문의 : 622-6025(김바오로 신부)

5월 영성의 집 후원회 미사
· 5.28(월) 11:00 / 중식제공
버스 : 09:40 온천장 전철역
09:30 동래 전철역, 부산역 새마당 예식장
※ 신비로운 장미의 성모님 기도모임(미사 후)

젊은이 성령기도회에 초대합니다!
(부산) 5.28(월) 19:30 · 전포성당
(울산) 5.31(목) 19:30 · 복산성당

울산지역 철야기도회
- 성령 강림과 성모의 밤
· 5.31(목) 21:00~익일 02:00
· 울산 성령회관 / 문의 : (052)248-7011

교구 성령봉사회 철야기도회
- 예수 성심, 성모 성심의 밤
· 6.1(금) 22:30~익일 04:00
· 영성의 집 / 문의 : (055)382-9465

U-day 기도모임(1천송이 묵주기도)
· 6.2(토) 14:00~18:00 영성의 집
버스 : 12:40 온천장 전철역
12:30 부산역 새마당 예식장, 동래전철역

18기 봉사자 학교(은사 성장 세미나)
· 6.8(금) 15:00~10(일) 17:30
· 영성의 집 / (055)382-9465~6
회비 : 75,000원(교재비 7,500원)
준비 : 묵주, 기도 공동체성가, 세면도구, 필기구

사람다운 사람 부산 시민을 위한 '고전대학'
기간 : 5월29일(화)~8월 2일(목) 10주간
장소 : 가톨릭센터 / 수강료 : 3만원
접수 : 5월22일(화)~28일(월) 09:00~18:00
문의 : 510-0816(부산가톨릭대학교 인문학연구소)
www.cup.ac.kr

아름다운 세상을 여는 작은음악회
- ⑭ 망미성당 25주년 기념 음악회
· 5.30(수) 20:10 · 망미성당
- ⑮ 3테너(장진규, 허동권, 양승엽) 콘서트
· 6.6(수) 20:10 · 망미성당
문의 : 755-4501

한국외방선교수녀회 후원회 미사
· 6.1(금) 11:00 · 남천성당 소성전

푸른군대 철야기도, 첫 토요신심미사
-철야기도 : 6.1(금) 21:30 · 동항성당
강사 : 이훈희 형제
-신심미사 : 6.2(토) 13:00 · 사랑의집 강당
문의 : 646-3746, 635-3854

세례자 성 요한 수녀회 젊은이 기도모임 '길'
· 6.2(매월 첫 토) 14:00 / 문의 : 010-2432-4230
· 대연동 꼰벤뚜알 프란치스코 수도원

구포성당 성령 찬양 월미사
· 6.4(월) 13:00 / 문의 : 011-9330-4702
강사 : 오웅진 신부(꽃동네) / 특강, 미사, 안수

ME 소개 모임
· 6. 4(월) 20:00 중앙성당
· 6.11(월) 20:00 울산삼산성당
사랑방 ME 소개 모임 : 수시
문의 : 011-566-2707 , 465-1010
홈페이지 : http://mebusan.org

무지개 가족 B.P.S 월미사
· 6.6(수) 14:00 · 광안동 본원(756-3266)
※ 무지개 가족이 되기를 원하시는 분 환영

샬트르성바로수녀회 젊은이 모임
· 6.6(수) 14:00~21:00 · 대구 남산동 본원
주제 : Communication에 의한 친교
대상 : 미혼 남, 녀 젊은이 / 마감 : 6.2(토)
신청비 : 5천원 / 문의 : 010-4662-9721

작은예수회 창립 23주년 회원 감사제
· 6.7(목) 11:00~17:30
· 경기도 현리 작은예수회 마을
특별강론 : 차동엽, 문종원, 박성구 신부
문의 : (02)777-6444, 지역별 출발 있음

부산가톨릭선교마라톤 창립 1주년 마라톤 대회
· 6.10(일) 09:00 · 등구마을 다목적 운동장
10㎞ 출발 / 미사 : 11:00 / www.bscama.net 참조

일반 · 모집

김철이(요한비안네) 시집 출판 기념회
· 6.2(토) 14:00 · 안락성당

안락성당 관리직원 모집
대상 : 60세 미만, 25인승 운전 면허 소지자
문의 : 526-4210

가톨릭센터 문화기획 직원 모집(여)
자격 : 80년 이후 출생자, 미술 전공자
서류 : 이력서, 자기소개서, 등본, 교적, 졸업증명
문의 : 462-1870, bccenter.or.kr / 마감 : 5.31(목)

가톨릭센터 알공예 수시 개강
· 5.28(매주 월) 13:00, 당일접수
· 가톨릭센터 3층 딸림방, 12주 과정
수강료 : 5만원 / 문의 : 462-1870

부산가톨릭대학교 음악교육원 오카리나 초급과정 모집
개강 : 6.5(화) 15:00~16:00 / 4만원
지도 : 옥준 교수 / 문의 : 517-8241~2

큰빛자원봉사자학교 수강
개강 : 6.5(4주간, 화, 목) 19:00~20:30
내용 : 시각장애인 이해, 점자, 낭독, 안내법 등
문의 : 464-3909(시각장애인선교회)

흰돌요양센터 (흰돌타운성당) 어르신 모집
대상 : 치매, 뇌졸중, 노인성질환, 만60세 이상
※ 북구지역 거주 65세 이상 노인장기요양 보험 혜택 / 문의 : 751-0561

성요셉 성물 보급소
제구, 제의, 일반 성물(목공, 성상, 조각)
문의 : 254-4001(중구 보수동 3가)

서울가톨릭사회복지회 성가정입양원
아동 입양 상담 및 후원 상담
문의 : (02)764-4741~3, www.성가정입양원.com

수도회 성소 모임 및 피정	일 시	장 소	문 의
마리아의전교자프란치스코수녀회	6. 3(일) 14:00	성모여고 내 수녀원	016-570-0939
살레시오수도회	6. 3(일) 10:00	창원 젊음의 집	010-2217-9484
샬트르성바오로수녀회	6. 3(일) 13:30	서면성당 수녀원	010-4662-9721
예수성심시녀회	6.10(일) 14:00	영주성당	016-649-2045
인보성체수녀회	6. 3(일) 13:30	대연성당	011-9249-4159
한국순교복자수녀회	6. 3(일) 14:00	오륜대 한국순교자기념관	010-4789-5512

'옥에 티'를 찾습니다! 주보에서 오 · 탈자를 발견하시면 우편이나 팩스, 이메일로 연락 주십시오. 추첨을 통해 소정의 선물을 보내드립니다.

패밀리치과의원
원장 최 홍 배(베드로)
해운대역 맞은편, 스펀지 옆
familydent.co.kr
상담및 예약 742-7428

상황버섯
항암효과, 당뇨, 면역력 증강, 주인직접제배 및 판매, 3년산
김태연(로사리아)
미루농원
016-862-3379

청정지역 제주도
성이시돌 목장 우유
우유의 수익금은 이시돌 목장에서 운영하고있는 양로원, 호스피스 봉사에 쓰입니다.
대리점 모집중
016-584-9593 문영자(데레사)

속편한내과 방사선과
간소화기 전문 내과
종합검진, 성인병검진센터, 방사선과
의학박사 내과 전문의 : 조성락
의학박사 내과 전문의 : 김주호(스테파노)
의학박사내과 전문의 : 김진호(안드레아)
의학박사내과 전문의 : 허정호(루카)
영상의학과 전문의 : 임성엽
동래전철역 이센타워 4,5층(1번출구) 554-1088

바퀴벌레, 쥐, 개미, 지네
완전 박멸, 1년 책임 보장
시장사목 추천 / 허경무 베드로
611-9119
746-3119
011-564-2279

라 빨랏조(궁전)
이태리요리, 파스타, 피자
서면 쌍용 플래티넘 204-206
체인, 예약 819-3211~2
대표 김 응 주(모이세)

치매 · 중풍 · 노인 전문 병원
청솔 요양 병원
쾌적한 시설, 저렴한 비용,
양 · 한방 협진, 24시간간호 · 간병
오 세 문(베드로)
864-0098, 011-554-8883
양정 로터리 백조아파트 맞은 편

- 독일 디지털 -
태화보청기
방(아브라함) 송(아가다)
555-5777
동래(수안동) R. 국민은행옆 2층

제주관광안내
제주교구 운전기사 사도회에서 관광 및 성지를 안내
차량, 호텔, 펜션, 예약 문의
(064)758-6476
010-4566-6476

이태리화강석 · 대리석 · 석공사
중국석 수입 · 종교석제품
(주)모퉁이돌
대표이사 박종하(파스카시오)
해운대구 송정동 121-3
703-1441
016-832-0119

♣ 2일 : 마르첼리노 순교자, 에라스무스 주교 순교자, 에우제니오 1세 주교 순교자, 포티노 주교, 블란디나 동정 순교자